

CÉNTRICA CASA MALLORQUINA CON PATIO / JARDÍN, TERRAZA Y GARAJE

Santa Maria del Cami - Santa Maria del Camí



Ref: 037900

 220 m²

 6

 2

750.000 €

INFO:

En pleno centro de Santa María, junto a la Plaza Jaume II, ponemos a la venta esta casa de 6 dormitorios, con amplio patio y garaje. Construida en dos plantas, la planta baja consta de un amplio hall de entrada, un baño, dos dormitorios, salón-comedor y cocina; la planta superior cuenta con cuatro dormitorios, un baño y dos salones, además de una gran terraza. Ideal para reformar y disfrutar de una excelente propiedad en el centro de uno de los pueblos más carismáticos de Mallorca.





Oliver Mateu

INMOBILIARIA - INMOBILIEN - REAL ESTATE

▼ Planta baja

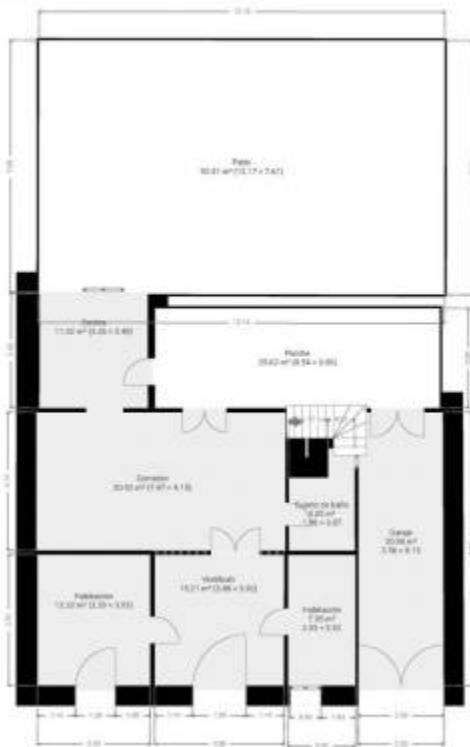

ESTE PLANO ESTA PERFORCADO DE MANERA ORIENTAL, SIEMPRE DE OESTE A MANERA ORIENTAL, RELLENOS, SIN LIMITACION, SIEMPRE SOBRE LA DETERMINACION Y LA PRECISION DE LAS DIMENSIONES.



▼ 1er piso

Oliver Mateu
INMOBILIARIA - INMOBILIEN - REAL ESTATE

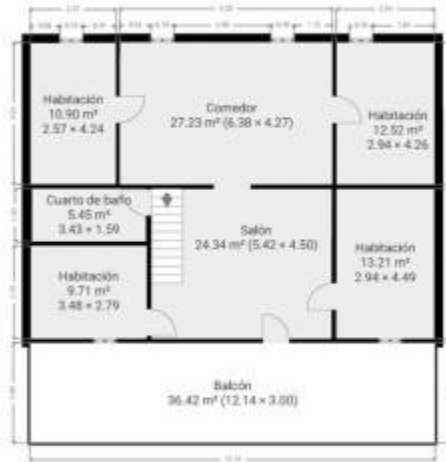

ESTE PLANO ESTA PROPORCIONADO DE MANERA ORIENTATIVA, SIEMPRE DE OFICINA ORIENTADA.
SIN GARANTIA DEL CONTENIDO, SIN LIMITACION DE RESPONSABILIDAD SOBRE LA DISTRIBUCION Y LA PRECISION DE LAS
DIMENSIONES.

